



aicep Portugal Global

BALANÇO SOCIAL

2015

AICEP-AGÊNCIA PARA O INVESTIMENTO E
COMÉRCIO EXTERNO DE PORTUGAL



CARATERIZAÇÃO DOS RECURSOS HUMANOS

A estrutura orgânica da Aicep Portugal Global conta com uma dimensão de recursos humanos, à data de 31 de Dezembro de 2015, de 453 trabalhadores, distribuídos de acordo com o quadro seguinte:

	EFFECTIVO	31/dez/13	31/dez/14	31/dez/15	% Dez/13 - Dez/15
P O R T U G A L	Quadro				
	Carreira Técnica	217	212	209	a)
	Carreira de Assistente	83	78	75	
	Sub-Total (1)	300	290	284	-5,33
	Requisitado pela Aicep	11	8	8	
	Contratado a Termo /Comissão de Serviço	10	11	13	
	Sub-Total (2)	21	19	21	0,00
	Total (1+2)	321	309	305	-4,98
R E D E	Quadro (Comissão de Serviço)	29	28	31	
	Contratado a Termo (Comissão de Serviço)	4	7	11	
	Requisitado pela Aicep (Comissão de Serviço)	1	1		
	Contratado Local	118	109	106	
	Sub-Total	152	145	148	-2,63
	Total (Portugal e Rede)	473	454	453	-4,23
	Pessoal Pré-Reformado	9	9	12	

- a) Com vínculo ao quadro da AICEP , 1 Administrador
Licença sem Retribuição , 3;
Requisitado à AICEP (entende-se a cedência especial, bem como a cedência ocasional) , 9;

De entre os dados resultantes deste Balanço Social, destaca-se o facto do número global de efetivos no âmbito da AICEP registar um decréscimo quando comparado com 2013 na ordem dos 4,23%.



aicep Portugal Global

PORTUGAL



**Distribuição dos Efetivos**

Os 305 efetivos de que a AICEP dispunha em 2015 encontravam-se distribuídos pelos respetivos Serviços da seguinte forma:

dez/15					
ÁREAS FUNCIONAIS	Quadro	Nomeação (c. serviço)	Cont. Termo	Requisitado	SUB-TOTAL
GABINETE PCA	4				4
ASSESSORIA		2		1	3
SECRETARIADO CA	4				4
SECRETARIA GERAL (SG)	3				3
D. CUSTOS CONTEXTO E PROJECTOS PIN	4			2	6
D. AVALIAÇÃO E ACOMPANHAMENTO DE QUALIDADE	3				3
SUB-TOTAL (1)	18	2	0	3	23
COMERCIAIS					
DRIME	18				18
DIREÇÃO CORPORATE & INVESTIMENTO					
Lisboa	11		1	2	14
Porto	15				15
DIREÇÃO PME	36				36
SUB-TOTAL (2)	80	0	1	2	83
APOIO AO NEGÓCIO					
INCENTIVOS GE	4				4
CONTRATOS GE	2			1	3
VERIFICAÇÃO DE INCENTIVOS GE	4		1		5
INCENTIVOS PME	8		6		14
VERIFICAÇÃO DE INCENTIVOS PME	17				17
INFORMAÇÃO	21				21
COMUNICAÇÃO & MARKETING	19				19
PROGRAMA INOV	10				10
DESENVOLVIMENTO DO NEGÓCIO	8				8
D. PROMOÇÃO E GESTÃO DE EVENTOS	1				1
ASSESSORIA JURÍDICA	7				7
SUB-TOTAL (3)	101	0	7	1	109
SUPORTE					
D.FINANCEIRA E AUDITORIA PROCED. E INCENTIVOS	20		3	1	24
PATRIMÓNIO LOGÍSTICA E COMPRAS	15				15
SISTEMAS DE INFORMAÇÃO	10				10
PROTOCOLO EMPRESARIAL	13				14
RECURSOS HUMANOS	8				8
SUB-TOTAL (4)	66	0	3	1	71
SUB-TOTAL (5=1+2+3+4)	265	2	11	7	286
LIC. S/RETRIBUIÇÃO	3				3
COMISSÃO DE SERVIÇO	1				1
BOLSA-RH	2				2
CEDÊNCIA PELA AICEP	9				9
CEDÊNCIA AO MNE	4				4
SUB-TOTAL (6)	19	0	0	0	19
TOTAL GERAL (5+6)	284	2	11	7	305

No ano de 2015, o efetivo de 305 colaboradores da Agência em Portugal, teve a seguinte distribuição em termos de vínculo:

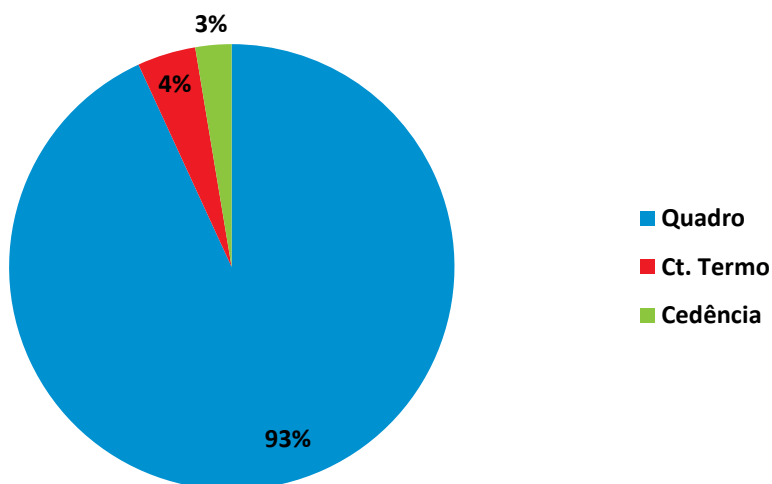

Comparação entre o efetivo global em Portugal/contratação a termo

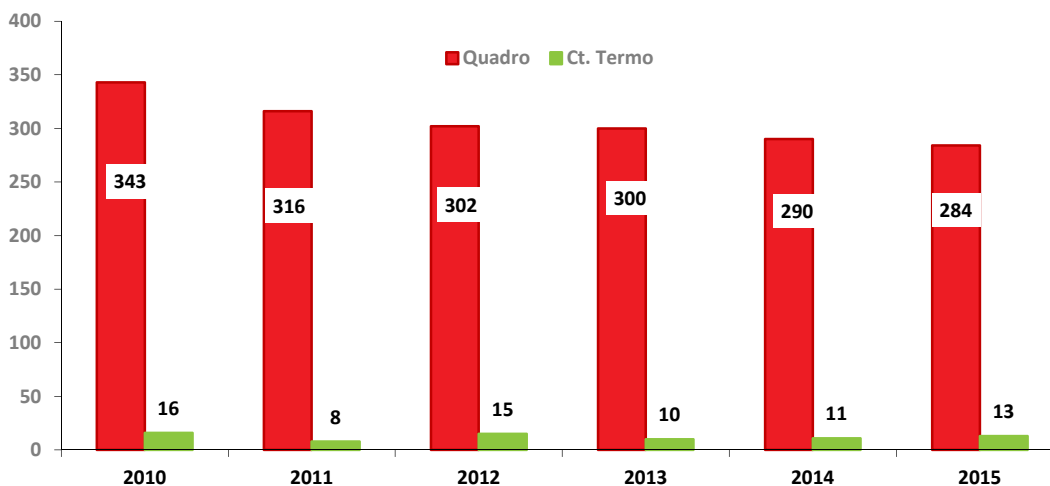

Na AICEP, em 2015 o rácio de trabalhadores a termo é de 284 colaboradores com vínculo ao quadro / 13 contratados a termo, quer isto que, em média existe 1 colaborador contratado a termo por cada 22 colaboradores com vínculo ao quadro.



No que respeita à distribuição por categoria é composto por Técnicos e Assistentes, representando os primeiros em 2015, 76% do efetivo.

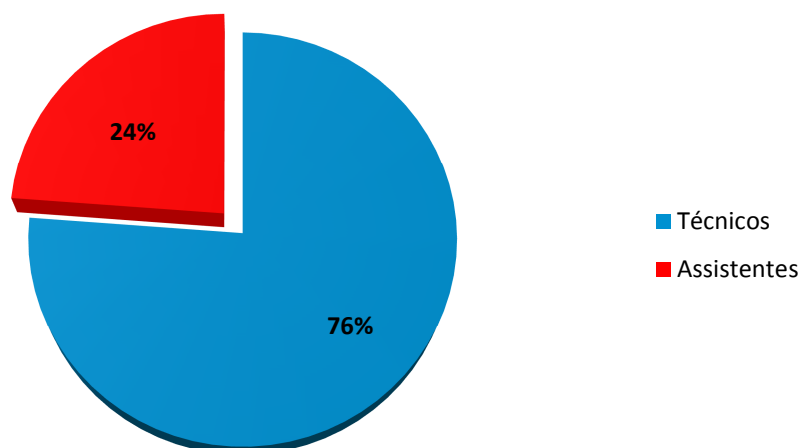

O efetivo em Portugal é composto maioritariamente por população feminina. A taxa de feminilidade é de cerca de 66% e a de masculinidade ronda os 33%.

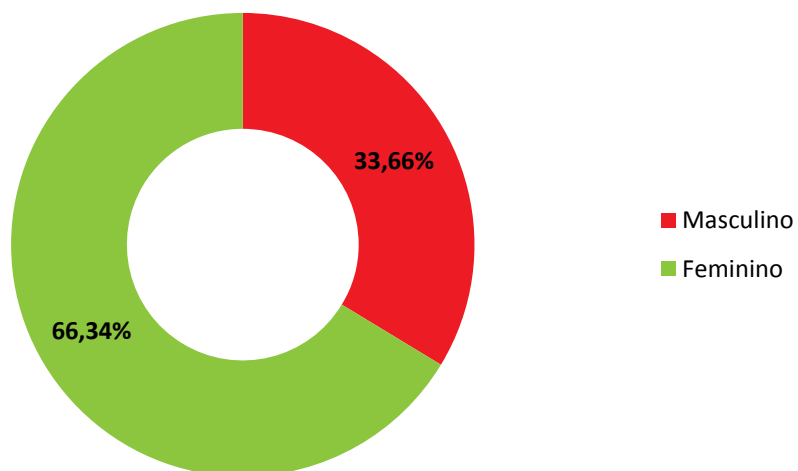



A média da antiguidade do efetivo da AICEP é de 21,04 anos. Na distribuição do efetivo por intervalos de antiguidade, o maior peso vai para o intervalo entre os 25 e os 29 anos de antiguidade.

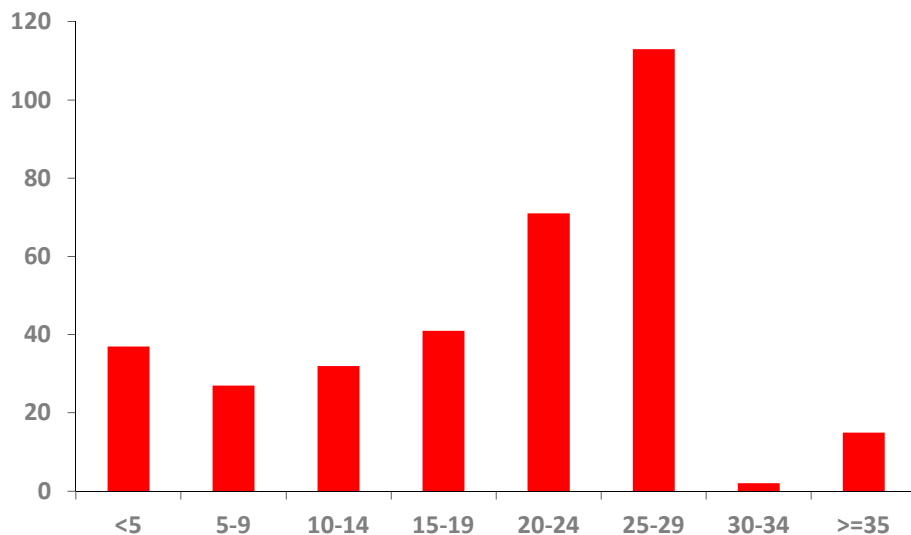

A média etária do efetivo da AICEP em 2015, é de 48,51 anos.

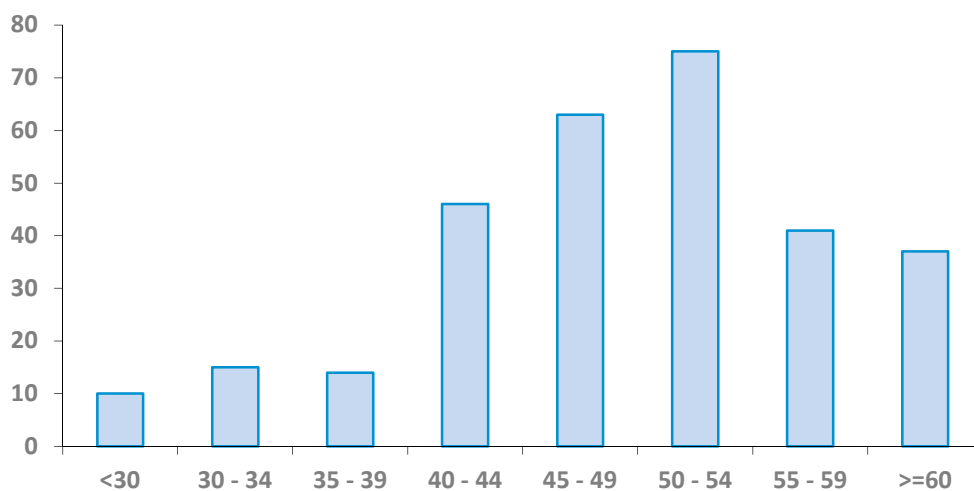

Evolução da média de idades 2009-2015

	Ano						
Média de idades	2009	2010	2011	2012	2013	2014	2015
	47	47,3	47,3	49	48,8	49,1	48,51



aicep Portugal Global

No que concerne à aprendizagem base, o efetivo encontra-se distribuído pelo Ensino Básico (1º, 2º e 3º Ciclos), Secundário e Superior (Polivalente e Universitário), sendo este último predominante.

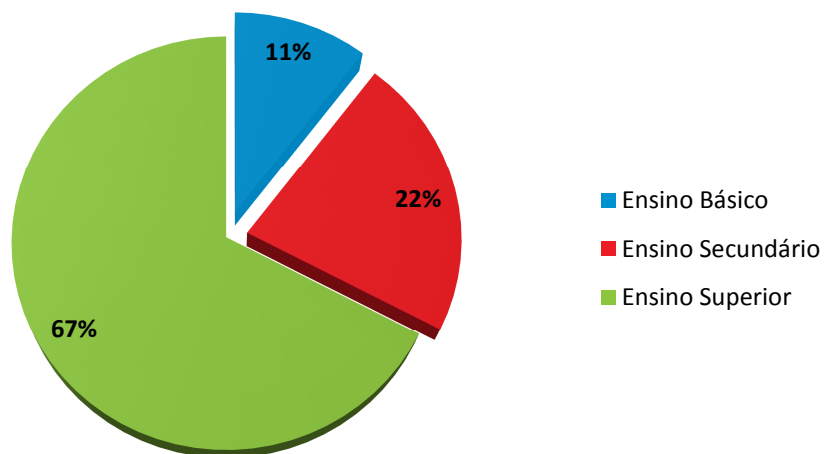



Admissão de colaboradores em Portugal

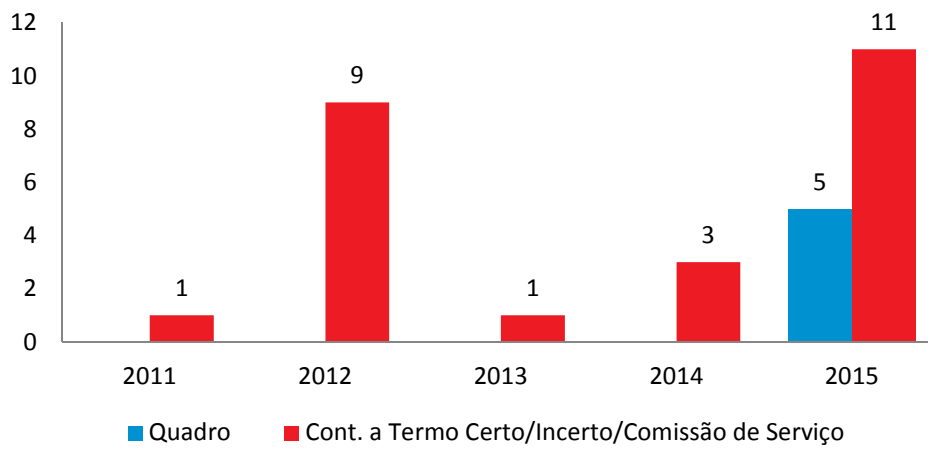

Saídas em Portugal

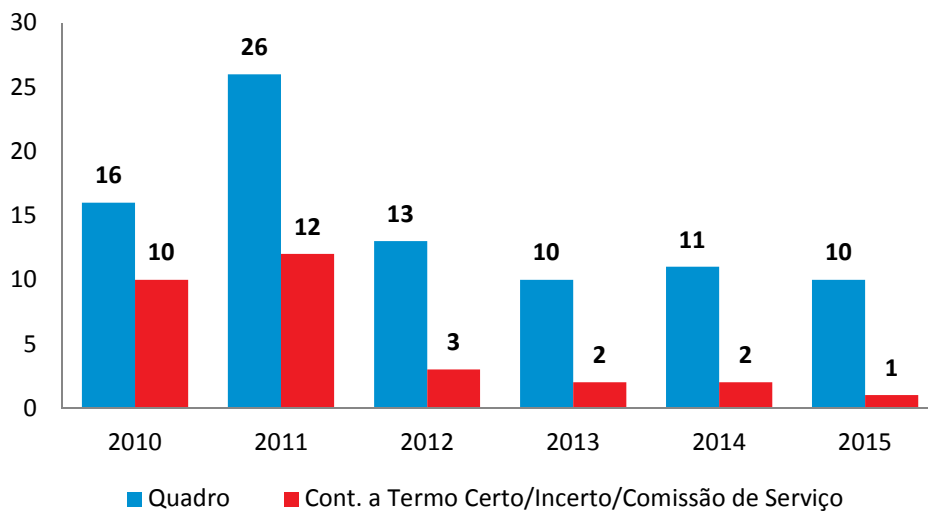

Pré-reformados a transitar para a reforma

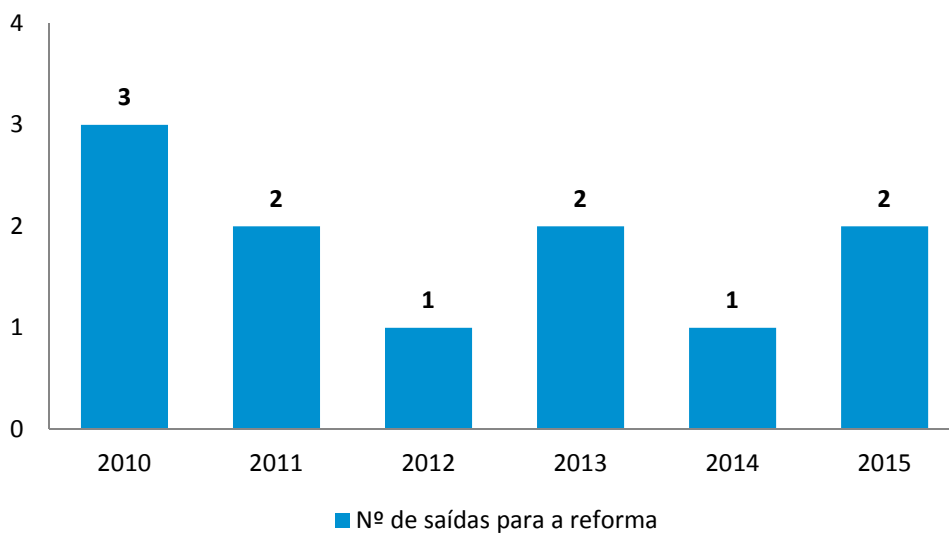



Trabalho Suplementar (em horas)

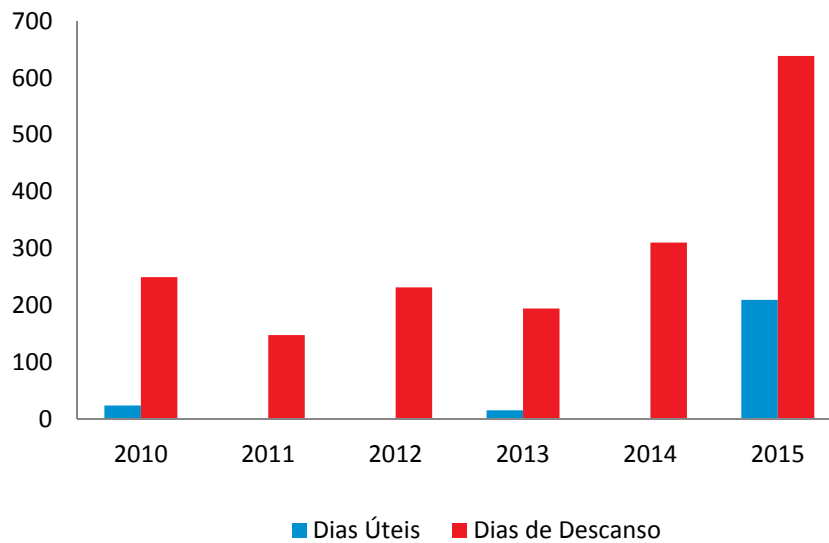

O trabalho suplementar, realizado na sua maioria na Direção do Património, Logística e Compras, assume importância em dias de descanso.

Absentismo (em dias)

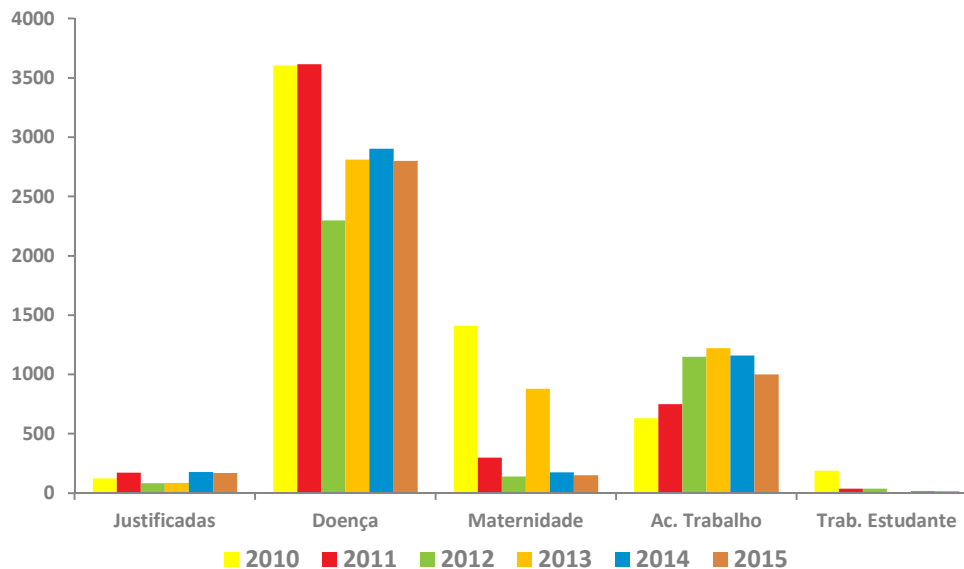

O absentismo, em 2015, assume maior expressão nas ausências motivadas por doença, cerca de 60%.



aicep Portugal Global

REDE EXTERNA





Os 148 efetivos de que a AICEP dispunha em 2015 encontravam-se distribuídos pelos respetivos Pontos de Rede, da seguinte forma:

REDE EXTERNA	dez/15				SUB-TOTAL
	QUADRO (comissão de serviço)	C. TERMO/	C. COM. SERVIÇO	CONTRATA DO LOGAL	
ÁFRICA					
Centro de Negócios em Angola - Luanda	2			3	5
Moçambique	1			3	4
Bissau			1		1
São Tomé			1		1
Pretoria					0
Praia	1				1
AMÉRICA DO NORTE					
Centro de Negócios em Nova Iorque	1			5	6
São Francisco	1				1
Cidade do México	1			1	2
Toronto				2	2
AMÉRICA DO SUL					
Centro de Negócios em São Paulo	1			5	6
Rio de Janeiro				1	1
Santiago do Chile	1				1
Buenos Aires					0
Bogotá	1				1
Caracas	1				1
ÁSIA E PACÍFICO					
Indonésia	0				0
Tóquio				4	4
Centro de Negócios em Xangai	1	1		1	3
Pequim	1			1	2
Macau	2			2	4
Seul	1				1
Dili		1			1
Malásia				1	1
Nova Deli	1				1
EUROPA OCIDENTAL					
Centro de Negócios em Madrid	1	1		13	15
Barcelona				4	4
Centro de Negócios em Paris	1			6	7
Haia	1			4	5
Bruxelas	2	1		1	4
Centro de Negócios em Berlim	1	1		7	9
Viena				4	4
Centro de Negócios em Londres	1	1		3	5
Dublin				1	1
Centro de Negócios em Milão				4	4
Centro de Negócios Estocolmo	1	1		3	5
Copenhaga				3	3
Helsínquia				0	0
Zurique	1				1
Atenas				2	2
Ancara				1	1
EUROPA CENTRAL E ORIENTAL					
Centro de Negócios na Varsóvia	1			6	7
Budapeste				3	3
Praga				1	1
Bucareste				1	1
Centro de Negócios em Moscovo	1			3	4
MAGREB E MÉDIO ORIENTE					
Centro de Negócios em Rabat	1			4	5
Argel			1	1	2
Arábia Saudita	1				1
Tunis	1			1	2
Tripoli					0
Abu-Dhabi	1			1	2
TOTAIS					
	32	10		106	148

Relação dos Contratados Locais na Rede Externa/Destacados

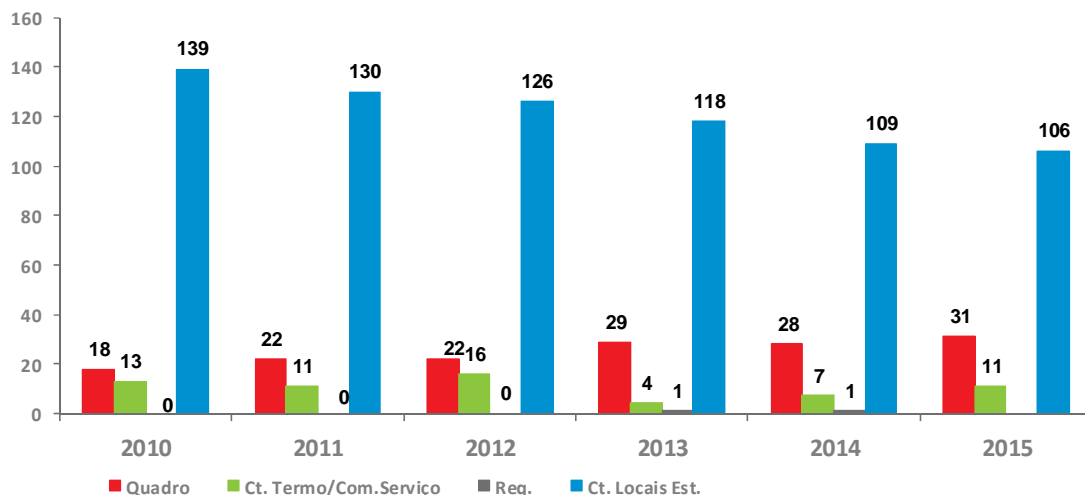

No que diz respeito à Rede Externa da AICEP esta é composta por pessoal do quadro destacado, contratados em regime de comissão de serviço e por trabalhadores contratados localmente, regendo-se estes últimos pela lei local, aplicável a cada país.

Na Rede Externa, em 2015 existe em média 1 colaborador Destacado/Contratado em Regime de Serviço por cada 3 colaboradores contratados locais.

MOVIMENTAÇÃO DE PESSOAL NA REDE

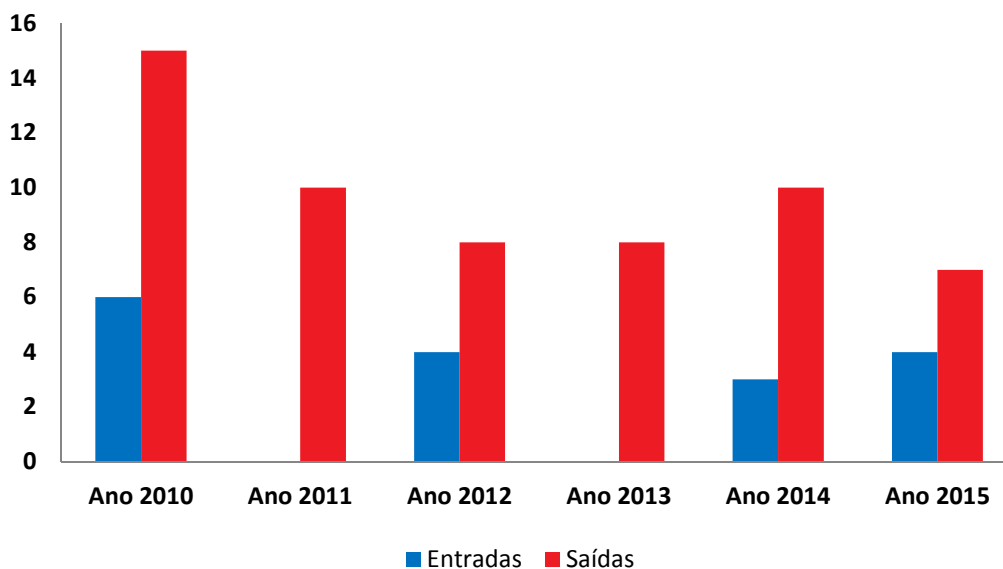



aicep Portugal Global

FORMAÇÃO /ESTÁGIOS





aicep Portugal Global

FORMAÇÃO/ESTÁGIOS

Evolução do nº de estágios curriculares concedidos em 2015

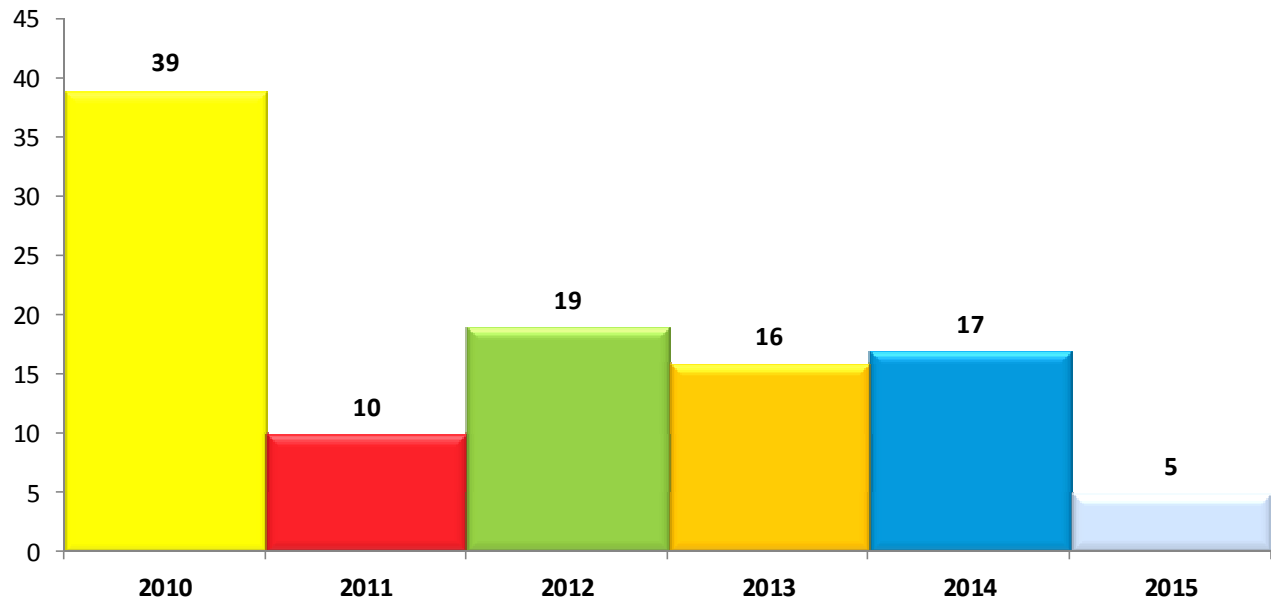

Estágios profissionais concedidos em 2015

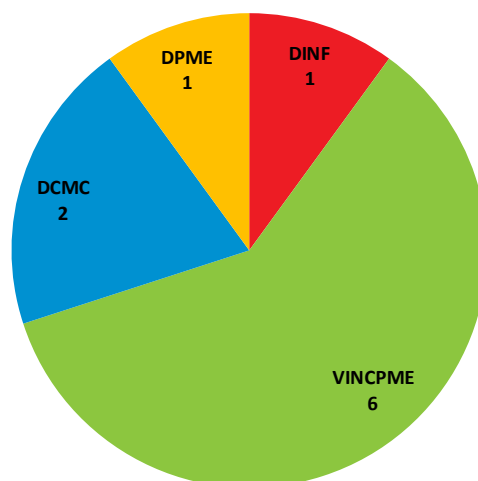



Formação

Acções de aprendizagem:

nº de horas

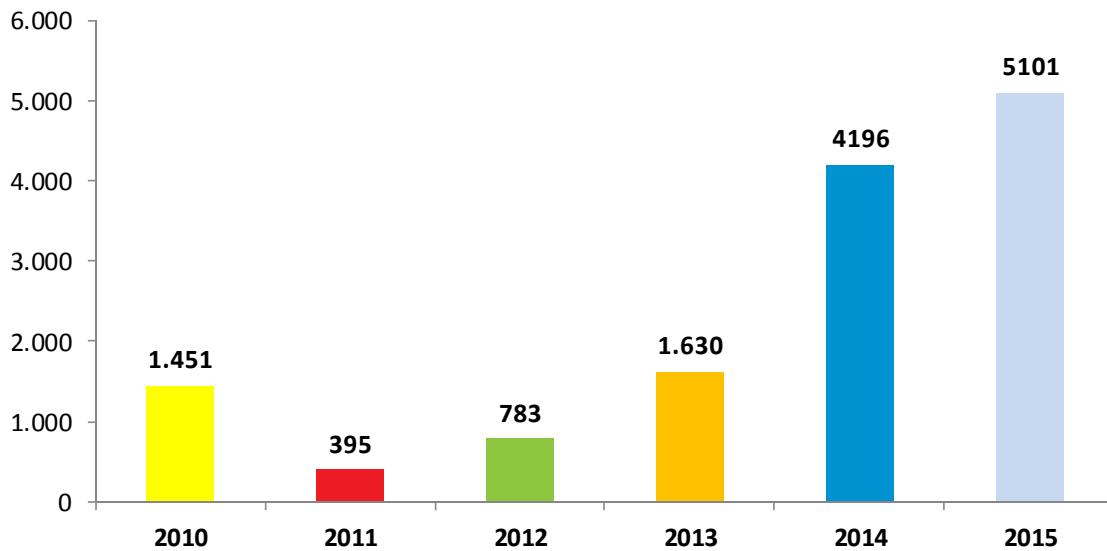

nº de participações

